

INFORME DE INCAPACIDADES PERIODO 2018

En el periodo 2018, la Sección de Recursos Humanos tramitó un total de las 115 boletas de incapacidades presentadas por los funcionarios de la institución tanto de la CCSS (enfermedad y maternidad) así como las del INS (Riesgos del Trabajo), de lo cual se obtiene el siguiente resultado:

a. Incapacidades según tipo

Incapacidades por Tipo Periodo 2018

Tipo de Incapacidad	DÍAS	% por Incapacidad
C.C.S.S	943	73%
INS	341	27%
MATERNIDAD	0	0%
Total General	1.284	100%

Del cuadro anterior resulta un total de 1.284 días de incapacidad, de los cuales 943 son de la CCSS por enfermedad, y 341 días de incapacidad del INS. Por lo que las incapacidades de la CCSS por enfermedad representan un 73%, las del INS un 27% y las de la CCSS por maternidad un 0%.

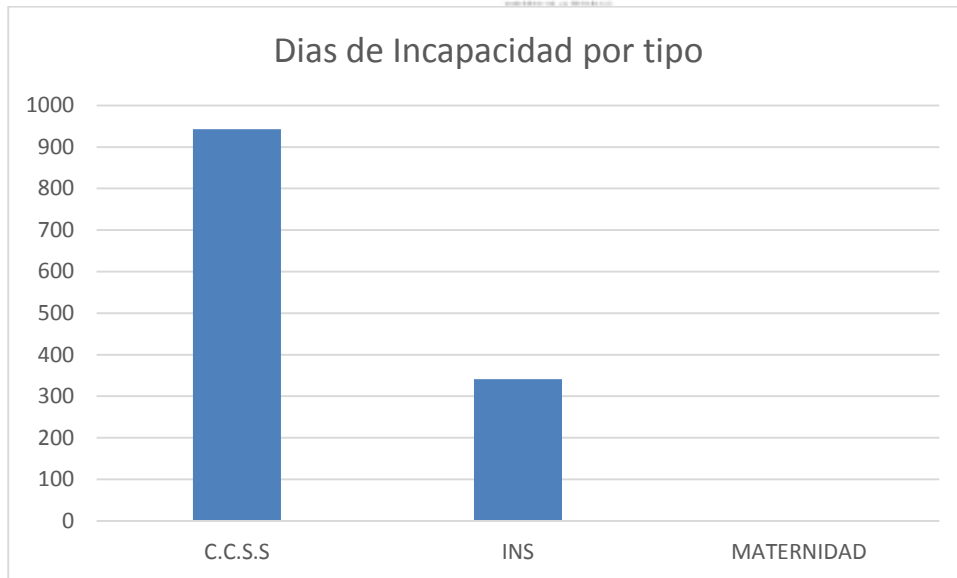

b. Incapacidades por mes

Del total de incapacidades recibidas, se procede a mostrar el comportamiento de las incapacidades por mes, según el siguiente cuadro:

Incapacidades por Mes Periodo 2018

Mes	DÍAS	% por Mes
Enero	77	6%
Febrero	87	6.8%
Marzo	105	8.2%
Abril	25	1.9%
Mayo	211	16.4%
Junio	102	7.9%
Julio	110	8.6%
Agosto	75	5.8%
Setiembre	225	17.5%
Octubre	109	8.5%
Noviembre	125	9.7%
Diciembre	33	3%
Total General	1284	100%

Por su salud consuma ... productos pesqueros y acuícolas

Teléfono 2630-0600 * Fax 2630-0690 * Apdo. 333-5400, Puntarenas, Costa Rica

Del cuadro anterior resulta que Setiembre es el mes con un mayor número total de días de incapacidad (225 días), seguido de los meses de mayo (211 días) y noviembre (125 días)

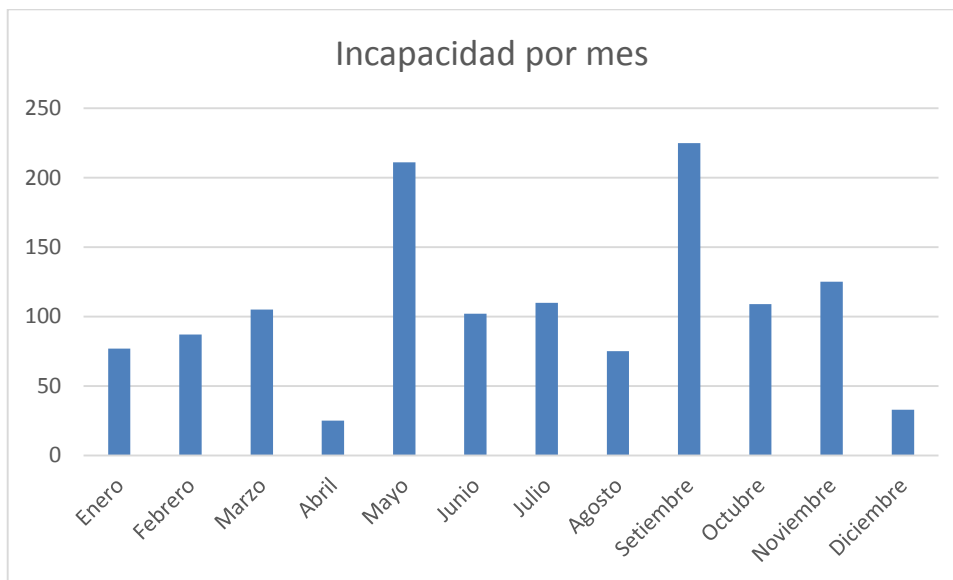

c. Incapacidades por Género

De las incapacidades tramitadas en el periodo 2018, se analizó también el género, tal como se muestra en el cuadro siguiente:

Genero	Días	% por Genero
Hombre	1210	61%
Mujer	774	39%
Total General	1.284,00	100%

De lo anterior resulta que el género femenino se incapacitó por 774 días, lo que representa un 39%, mientras que el género masculino se incapacitó por 1210 días, equivalente a 61%.

d.

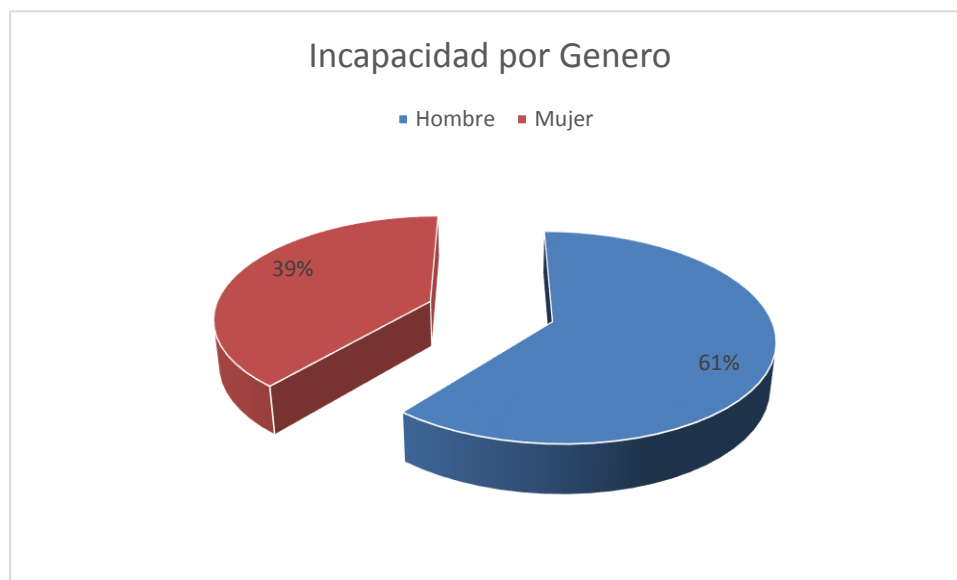

Incapacidades por Área Laboral

Se consideró en el análisis, determinar las incapacidades por área laboral, clasificadas por Administración Superior, Unidades Asesoras, Dirección General Administrativa, Dirección General Técnica y Dirección Organización Pesquera y Acuícola, para lo cual se obtuvo la siguiente información:

Incapacidades por Área Laboral Periodo Laboral 2018

Área Laboral	DÍAS	% por Área Laboral
Administración Superior	2	0.4%
Dirección General Administrativa	93	7%
Dirección General de Organizaciones Pesqueras y Acuícolas	60	5%
Dirección General Técnica	1093	84.6%
Unidades Staff	36	3%
Total General	1.284	100%

La Dirección General Técnica presenta 1093 días de incapacidad, mientras que la Dirección General Administrativa 93 días. El comportamiento es consistente considerando que en la Dirección General Técnica labora un 59% de los funcionarios de la institución. En el caso de la Dirección General Administrativa el número porcentaje de días es de un 7%. En la Dirección de Organizaciones Pesqueras y Acuícolas, se registraron 60 días de incapacidad y representan un 5% de los funcionarios de esa área. La Administración Superior y las Unidades Asesoras solamente registran en total 36 días de incapacidad y representan únicamente un 3%

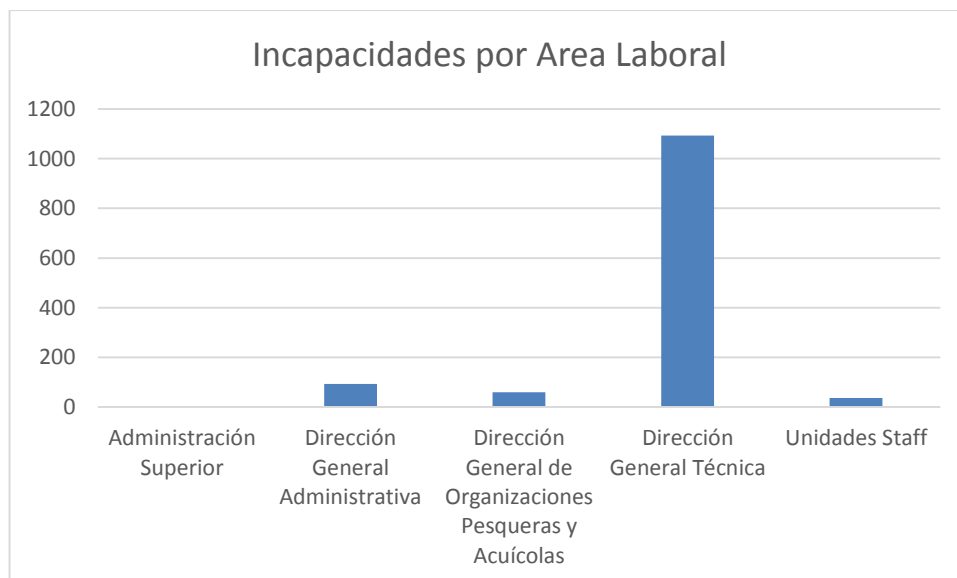

e. Incapacidades por Tipo de Puesto

De acuerdo con el análisis realizado de Incapacidades por Tipo de Puesto, se obtiene el cuadro que se detalla seguidamente:

Incapacidades por Puesto Laboral Periodo 2018

Clases de Puesto	DÍAS	% por Puesto
Auditor Interno	5	0.4%
Inspector Servicio Civil 1	208	16.2%
Misceláneo Servicio Civil 1	29	2.3%
Operador de Maquinaria Servicio Civil 2	2	0.2%
Profesional Servicio Civil 1A	1	0.1%
Profesional Servicio Civil 1B	41	3.2%
Profesional Servicio Civil 2	48	3.7%
Profesional Jefe Servicio Civil 1	65	5.1%
Profesional Jefe Servicio Civil 2	63	4.9%
Programador Computador 3	14	1.1%
Técnico Servicio Civil 1	695	54.1%
Técnico Servicio Civil 2	5	0.4%
Técnico Servicio Civil 3	26	2.0%
Técnico en Informática 1	1	0.1%
Técnico en Informática 3	1	0.1%
Trabajador Calificado Servicio Civil 1	80	6.2%
Total, General	1.284	100%

De este cuadro resulta, que los Técnico de Servicio Civil 1 son los que presentan más días de incapacidad con 695 días y representan un 54.1%, seguido de los Inspector Servicio Civil 1 con 208 días (16.2%) y los Trabajador Calificado Servicio Civil 1 con 80 días (6.2%).

CONCLUSIONES

1. En el periodo 2018 se tramitaron 115 incapacidades, para un total de 1.284 días de incapacidad para los funcionarios del INCOPECA.
2. Del total de incapacidades, un 61% fueron del género masculino, mientras que el 39% fue del femenino.

3. De acuerdo con las incapacidades por Área, los días de incapacidad en la Dirección General Técnica fueron de un 84.6% del total tramitado en el periodo, en la Dirección General Administrativa el porcentaje fue de 7% en la Dirección de Organización Pesquera y Acuícola un 5%, en la Administración Superior un 0.4% del total del periodo y en las Unidades Asesoras un 3%.

4. Los días de incapacidad Técnico de Servicio Civil 1 son los que presentan más días de incapacidad con 695 días y representan un 54.1%, seguido de los Inspector Servicio Civil 1 con 208 días (16.2%) y los Trabajador Calificado Servicio Civil 1 con 80 días (6.2%).



Licda. Guiselle Salazar Carvajal
Jefe Sección de Recursos Humanos
INCOPECSA

C/C

Archivo